

- A domicile, faire le prélèvement de selles selon les recommandations standards

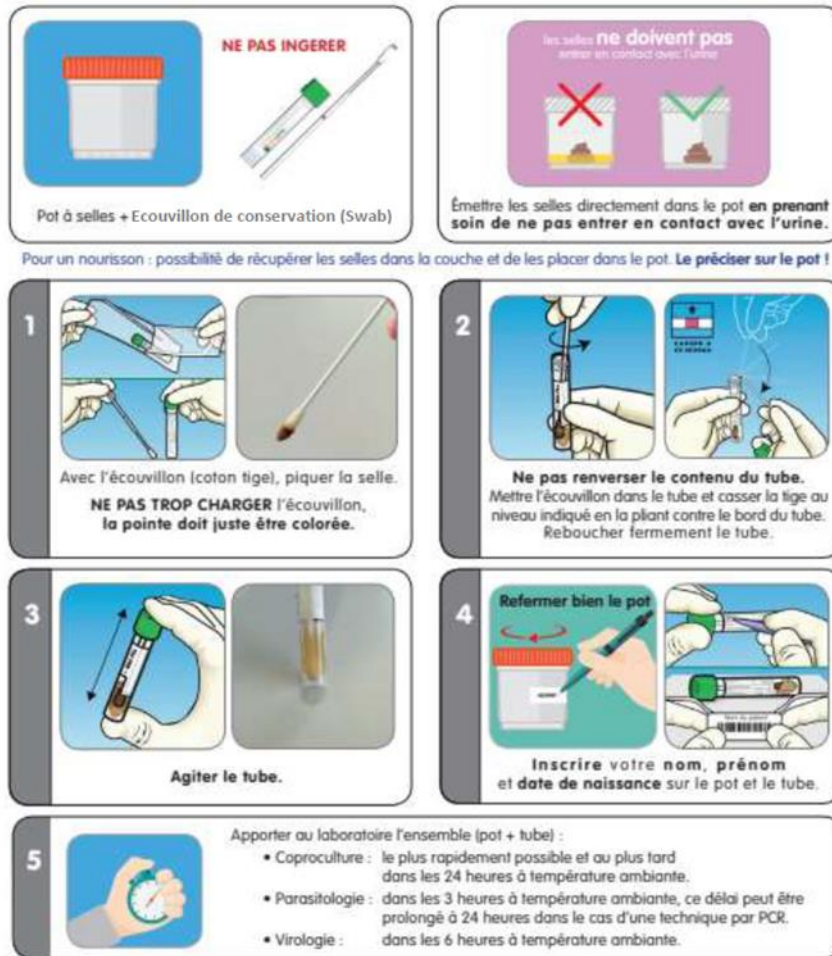

- Le pot et le tube doivent être déposés par le patient dans le sachet fourni qu'il doit sceller.
- S'assurer que le sachet soit bien étanche.
- Equipé de gants, déposer le sachet étanche sans l'ouvrir dans un deuxième sachet étanche logotypé «COVID-19».
- Placer la fiche de transmission : identification, Renseignements cliniques dans la poche kangourou du 2ème sachet.

Nom :

Prénom :

Date de naissance :

N° de téléphone :

Adresse :

Date du recueil :

Heure du recueil :

Voyage à l'étranger : Oui Non Si Oui, quel pays :

Date du voyage :

Traitement antibiotique prescrit :

Traitement antibiotique pris avant recueil : Oui Non

Contrôle après traitement antibiotique : Oui Non Date d'arrêt du traitement :